

Diskovitá ovládací kola bez rukojeti

Popis zboží/obrázky produktu



Popis

Materiál:

Duroplast PF 31, černý.

Náboj z poniklované oceli nebo nerezové oceli 1.4305, bez povrchové úpravy.

Provedení:

Leštěno do vysokého lesku.

Na vyžádání:

Další zalícované otvory.

Odkaz na výkres:

Provedení D: předvrtáno

Provedení E: s lícovaným otvorem

Výkresy

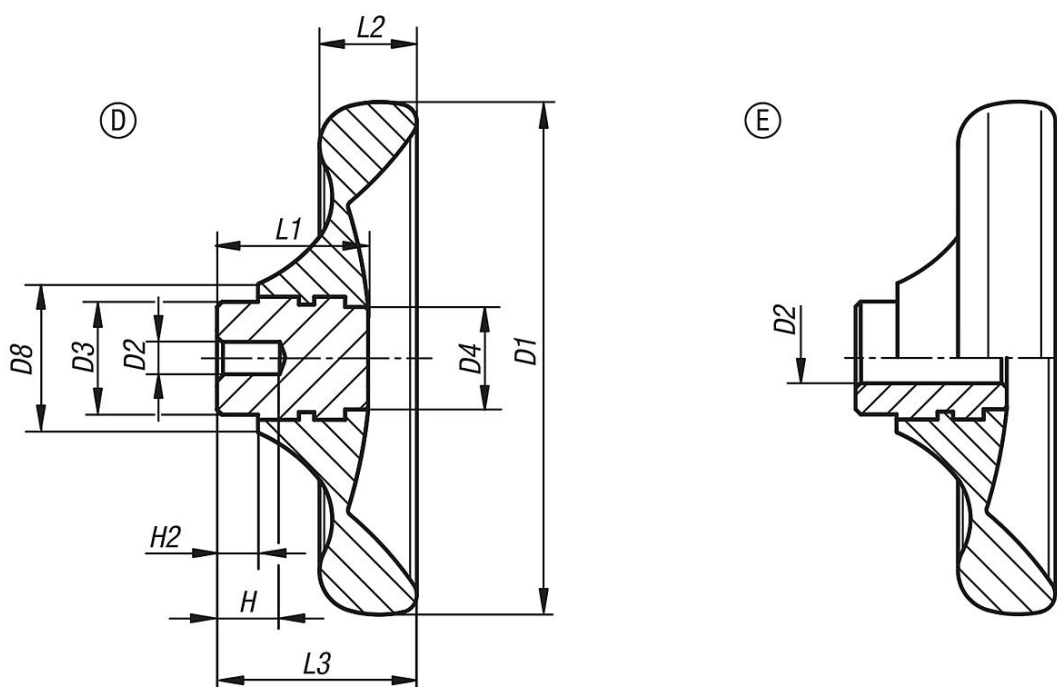

Přehled zboží

Diskovitá ovládací kola bez rukojeti, pouzdro ocel

| Objednací číslo | Provedení | Provedení | D1 | D2 | D3 | D4 | D8 | H | H2 | L1 | L2 | L3 |
|-----------------|-------------------|-----------|-----|------|----|----|----|----|----|------|------|----|
| K0165.0100X06 | předvrtáno | D | 100 | 6 | 22 | 20 | 29 | 12 | 8 | 29,5 | 19 | 39 |
| K0165.0125X08 | předvrtáno | D | 125 | 8 | 26 | 21 | 34 | 15 | 8 | 34 | 24 | 46 |
| K0165.0140X08 | předvrtáno | D | 140 | 8 | 30 | 25 | 39 | 16 | 8 | 38,5 | 27 | 52 |
| K0165.0160X10 | předvrtáno | D | 160 | 10 | 33 | 30 | 43 | 20 | 8 | 41,3 | 30,1 | 57 |
| K0165.1100X10 | Kalibrováný otvor | E | 100 | 10H8 | 22 | 20 | 29 | - | 8 | 29,5 | 19 | 39 |
| K0165.1125X12 | Kalibrováný otvor | E | 125 | 12H8 | 26 | 21 | 34 | - | 8 | 34 | 24 | 46 |
| K0165.1140X14 | Kalibrováný otvor | E | 140 | 14H8 | 30 | 25 | 39 | - | 8 | 38,5 | 27 | 52 |
| K0165.1160X16 | Kalibrováný otvor | E | 160 | 16H8 | 33 | 30 | 43 | - | 8 | 41,3 | 30,1 | 57 |
| K0165.1160X18 | Kalibrováný otvor | E | 160 | 18H8 | 33 | 30 | 43 | - | 8 | 41,3 | 30,1 | 57 |
| K0165.2100X06 | předvrtáno | D | 100 | 6 | 22 | 20 | 29 | 12 | 8 | 29,5 | 19 | 39 |

Diskovitá ovládací kola bez rukojeti

Přehled zboží

| Objednací číslo | Provedení | Provedení | D1 | D2 | D3 | D4 | D8 | H | H2 | L1 | L2 | L3 |
|-----------------|-------------------|-----------|-----|------|----|----|----|----|----|------|------|----|
| K0165.2125X08 | předvrtáno | D | 125 | 8 | 26 | 21 | 34 | 15 | 8 | 34 | 24 | 46 |
| K0165.2140X08 | předvrtáno | D | 140 | 8 | 30 | 25 | 39 | 16 | 8 | 38,5 | 27 | 52 |
| K0165.2160X10 | předvrtáno | D | 160 | 10 | 33 | 30 | 43 | 20 | 8 | 41,3 | 30,1 | 57 |
| K0165.3100X10 | Kalibrovaný otvor | E | 100 | 10H7 | 22 | 20 | 29 | - | 8 | 29,5 | 19 | 39 |
| K0165.3125X12 | Kalibrovaný otvor | E | 125 | 12H7 | 26 | 21 | 34 | - | 8 | 34 | 24 | 46 |
| K0165.3140X14 | Kalibrovaný otvor | E | 140 | 14H7 | 30 | 25 | 39 | - | 8 | 38,5 | 27 | 52 |
| K0165.3160X16 | Kalibrovaný otvor | E | 160 | 16H7 | 33 | 30 | 43 | - | 8 | 41,3 | 30,1 | 57 |
| K0165.3160X18 | Kalibrovaný otvor | E | 160 | 18H7 | 33 | 30 | 43 | - | 8 | 41,3 | 30,1 | 57 |